

上海市成人高校招生考试网上报名 用户手册

上海市教育考试院

目录

一、 报名准备	- 2 -
二、 考生填报操作说明	- 2 -
1. 考生须知阅读	- 2 -
2. 注册登录	- 3 -
3. 相关文件说明	- 5 -
4. 填写考生基本信息	- 7 -
5. 填写志愿信息	- 10 -
6. 报名信息核对	- 12 -
7. 报名信息预览	- 12 -
8. 网上缴费	- 15 -
9. 准考证下载	- 17 -
三、 注意事项	- 18 -

一、报名准备

填报终端设备需安装好主流浏览器，可以选择使用以下浏览器：IE10 及以上版本的 IE 浏览器、谷歌浏览器、火狐浏览器、搜狗浏览器、360 浏览器。

二、考生填报操作说明

报名过程分为九大步骤：阅读考生须知、注册登陆、阅读相关文件说明、填写基本信息、填写志愿信息、报名信息核对、报名信息预览、网上缴费、准考证下载。

考生通过“上海市教育考试院”官网，从主页“考试报名”栏目进入报名系统的登录页面，如下图所示：

- *证件类型: 请选择 (dropdown menu)
- *证件号: 请输入证件号 (text input)
- *密码: 请输入密码 (text input) with a note: 注: 8-16位 必须含数字和英文字母 英文字母区分大小写
- *验证码: 请输入验证码 (text input) with a refresh button labeled '看不清?换一张' and a CAPTCHA image showing '4QHx'.
- 修改密码 (link)
- 忘记密码? (link)
- 登录 (button)
- 注册 (button)

At the bottom of the page, there is contact information: 政策咨询电话: 35367070 技术咨询QQ: 2679852713 and 咨询时间: 上午9:00至下午16:00.

1.考生须知阅读

点击考生须知，考生可查看报名相关说明和报名流程图。如下图所示(注意：图中出现的数据只是演示样例，仅供参考)：

考生须知

1. 请选择使用以下浏览器之一登陆本系统：IE10（或更高版本）、搜狗浏览器、Chrome、火狐浏览器、360浏览器。
2. 请关闭浏览器的弹出窗口拦截功能。
3. 请确保您的浏览器没有禁用javascript脚本功能。
4. 网上志愿填报成功标志：填报完毕后，看到考生流水号（6位阿拉伯数字）。
5. 网上报名完成后请考生重新登录，查看本人所填报信息是否正确完整。
6. 网上报名时间：9月5日至8日(每天9：00——22：00)，9月9日上午9：00——上午11：00。
7. 现场信息核对时间为9月14日至9月17日。现场信息核对时考生须带好本人报名时所使用的有效证件、学历证书或证明（含复印件）及其他有关证明证书。
8. 网上报名流程图见下方。

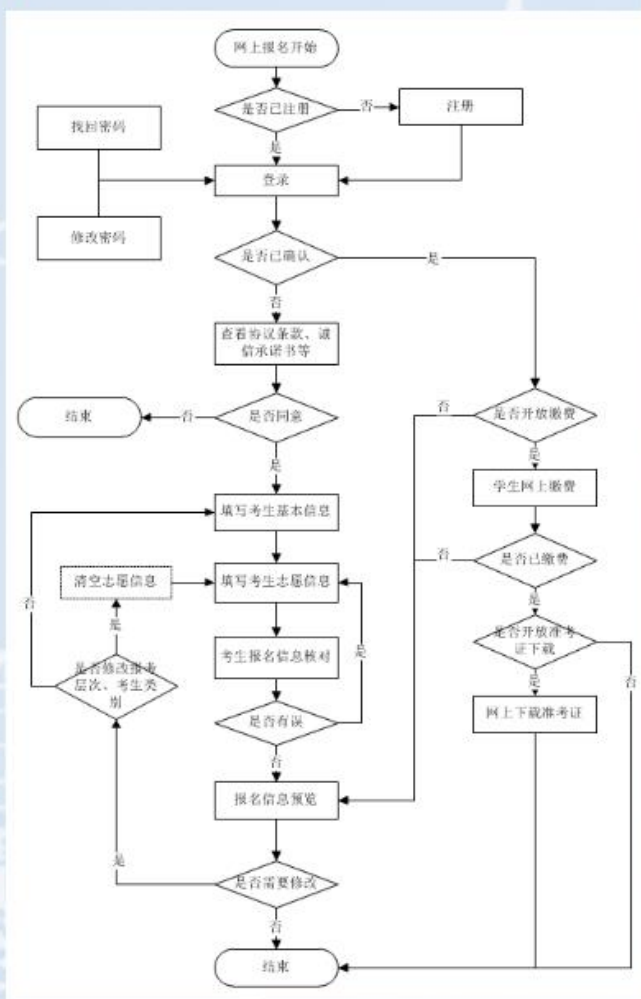

2.注册登录

考生第一次登录系统，必须先“注册”，之后可以直接登录。

考生点击“注册”按钮，进入考生注册界面，证件类型可选择身份证、军官证或士兵证、其他（如护照），输入证件号。密码长度要求至少8位，必须含数字和英文字母，英文字

母区分大小写，密码需输入两次。输入绑定手机号和验证码，获取短信验证码（注意一个手机号只能绑定一次，虚拟手机号不可绑定），输入短信验证码，点击“注册”按钮，完成考生注册。如下图所示(注意：图中出现的数据只是演示样例，仅供参考)：

- *证件类型: 请选择 (Please select)
- *证件号: 请输入证件号 (Please enter ID number)
- *密码: 请输入密码 (Please enter password). Note: 注: 8-16位, 必须含数字和英文字母, 英文字母区分大小写 (Note: 8-16 digits, must contain numbers and English letters, English letters case-sensitive).
- *确认密码: 请输入密码 (Please enter confirm password)
- *绑定手机号: 请输入手机号 (Please enter mobile number)
- *验证码: 请输入验证码 (Please enter verification code). A green button labeled "FSRY" is next to it, with the text "获取短信验证码" (Get SMS verification code).
- *短信验证码: 请输入短信验证码 (Please enter SMS verification code)

At the bottom of the form are two buttons: "注册" (Register) and "返回" (Return).

考生完成注册后，系统自动跳转到登录页面，选择证件类型，输入证件号、密码、验证码，如下图所示(注意：图中出现的数据只是演示样例，仅供参考)：

- *证件类型: 请选择 (Please select)
- *证件号: 请输入证件号 (Please enter ID number)
- *密码: 请输入密码 (Please enter password). Note: 注: 8-16位, 必须含数字和英文字母, 英文字母区分大小写 (Note: 8-16 digits, must contain numbers and English letters, English letters case-sensitive).
- *验证码: 请输入验证码 (Please enter verification code). A green button labeled "3BRG" is next to it, with the text "看不清? 换一张" (Can't see? Change one).

Below the form are two buttons: "登录" (Login) and "注册" (Register). There are also links for "修改密码" (Change Password) and "忘记密码?" (Forgot Password?).

3.相关文件说明

点击“登录”，进入到网上报名协议条款页面，考生需阅读 5 秒，5 秒后可点击“同意”按钮，如下图所示(注意：图中出现的数据只是演示样例，仅供参考)：

点击“同意”按钮，进入到诚信承诺书和考场规则页面，考生需阅读 5 秒，5 秒后可点击“同意”按钮，如下图所示(注意：图中出现的数据只是演示样例，仅供参考)：

上海市考生诚信考试承诺书

- 一、我已阅读了《上海市成人高校招生统一文化考试考场规则》以及有关考试的其它规定和纪律要求，愿意在考试中自觉遵守考生(考场)规则和有关规定，如有违反将自愿接受相应的处理。
- 二、我保证本人所提供的个人信息(包括报名信息、志愿信息等)是真实、准确的；并愿承担相应的法律责任。

2019年

2019年上海市成人高校招生统一文化考试

考场规则

- 一、考生必须按规定时间参加考试。每科开考前30分钟凭准考证和有效证件(有效证件含:居民身份证、有照片的社保卡、驾驶证、护照、军人证)进入考场。迟到15分钟者,不得进入考点考试。
- 二、2B铅笔、书写黑色字迹的钢笔、圆珠笔或签字笔、直尺、圆规、三角板、无封套橡皮等必需的考试用品(有特殊规定的除外)可带入考场,其他任何物品不准带入考场。严禁携带各种通讯工具(如手机、智能手表等具有发送或者接收信息功能的设备等)、有电子存储记忆功能的计算机和录放设备以及涂改液、修正带等物品进入考场。
- 三、考生进入考场,即按准考证号对号入座,将准考证和有效证件放在课桌左上角,以便监考员核验。考生领到答题纸和试卷后,应在指定位置和规定时间内准确、清楚地填写考生本人姓名、准考证号,在答题纸指定位置正确粘贴条形码,凡漏填、错填或字迹不清的答卷、答题纸影响评卷的,责任由考生自负。
- 四、开考信号发出后考生方可开始答题。考生必须用国家通用语言文字答题。考生答题时,如遇试题字迹不清,可举手询问,但对试题内容不得要求监考员作任何解释或启示。
- 五、考生须在答题纸规定区域答题,不得用规定以外的笔和纸答题。答题纸客观题须用2B铅笔涂点,涂点要规范。不得在答题纸上做任何标记。

阅读剩余时间: 2秒

同意

点击“同意”按钮,进入考生基本信息填写页面,进行下一步操作。

4.填写考生基本信息

图中的凡是红色*号的内容均为必填项。

考生基本信息的填写分为三步：（1）上传考生照片；（2）填写个人信息；（3）填写报考信息。

（1）上传考生照片

照片要求：

- 浅蓝或蓝色背景，正面、免冠，人脸位于照片正中，头部与照片上部、左右边缘留有一定距离。
- 头发不遮脸、露额露耳，照片无修饰、尺寸大小符合要求的近半年内的本人标准证件照。严禁扫描、翻拍、PS处理。
- 照片文件不大于 10M；
- 高宽尺寸：高不小于 531 像素，宽不小于 412 像素；
- 格式仅支持 JPG；

首先点击“浏览”按钮，选择考生照片文件。选择完成后，点击“上传”按钮，图片位置将显示考生照片。考生上传的照片将和身份证信息进行比对，如果不通过，请重新拍照上传；如果比对通过，不能再上传照片文件。

（注：照片上传比对每人仅有 5 次机会，超过 5 次还未成功，需要到第一志愿学校现场信息核对时重新采集）。

（2）填写个人信息

姓名：姓名中有生僻字的，请使用大写拼音字母填写，少数民族姓名分隔符用“•”。

出生日期：用身份证号注册的考生，提取身份证 7-14 位默认显示，考生不可修改；非身份证注册的考生，请考生自行填写。

电子邮箱：邮箱格式。

（3）填写报考信息

报考层次：因涉及收费，请考生慎重选择“报考层次”。选“专升本”时，必填原毕业学校、原毕业专业名称、原毕业证书编号、原专业毕业日期；选择其他报考层次，这四个字段为选填项。其中 2019 届春季毕业生本项请填写“应届生”。

文化程度：按实际情况选择。

招生类别：分别为 1-统考生、2-单考单招、7-义务兵役退役专升本免试生、7-下基层服

务期满专升本免试生。请考生根据实际情况选择。

关于单考单招的说明：填报上海体育学院特定专业(需参加全国体育总局组织考试的考生)；填报上海戏剧学院特定专业（听障考生）；填报上海徐汇区业余大学特定专业（聋人考生）。

如果考生选择类别为“7-义务兵役退役专升本免试生和 7-下基层服务期满专升本免试生”，照顾类型不可选；且必须上传免试生资料。

免试生资料上传：上传文件包括“全日制普通高职（专科）毕业证书”、“士兵退役证/下基层考核合格证书或证明”；上传格式为 ZIP；大小限制 3M。

照顾类型：支持复选。其中出生日期 1994.12.31（此年份根据系统时间自动推算）前的考生，默认选中照顾类型“25 岁以上”；汉族考生不能勾选“少数民族”选项，其他由考生自行选择；不符合照顾类型的考生，不需要做勾选。

填写好以上信息后，如下图所示（注意：图中出现的数据只是演示样例，仅供参考）：

1.填写基本信息

考生基本信息

***上传照片：**

① 选择文件
② 上传

证件类型：

证件号：

手机号：

*姓名：

*性别：

*民族：

*出生日期：

*政治面貌：

*职业类别：

*邮政编码：

*邮寄录取通知书本市地址：

*电子邮箱：

*工作单位：

*户籍地：

标准证件照格式

注意：单色背景无边框，免冠正面证件照
照片大小：不大于10M
高宽尺寸：高不小于531，宽不小于412
格式：仅支持JPG格式

生僻字拼音字母大写、少数民族姓名分隔符“-”
根据身份证默认显示；非身份证自行填写
根据身份证默认显示；非身份证自行填写

此项填写10-20个汉字

如无固定职业请填写“自由职业”

报考信息

*报考层次：

原毕业学校：

原毕业专业名称：

原毕业证书编号：

原专业毕业日期：

*文化程度：

*招生类别：

照顾类型： 25岁以上(1994-12-31前出生)
(可复选)

- 军队、民警、武警三等功以上者
- 少数民族聚居地区
- 烈士子女及配偶
- 台籍、归侨以及子女
- 全国劳模
- 符合免试条件的优秀运动员
- 运动健将、武英级运动员
- 一级运动员
- 自谋职业的城镇退役士兵

该项专升本层次必填

该项专升本层次必填

该项专升本层次必填，2019届春季毕业生本项请填写“应届生”

该项专升本层次必填

保存，下一步

点击“保存，下一步”，进入志愿信息填写页面。

5.填写志愿信息

志愿信息页面：按照考生选择的报考层次，专升本可以填写三个本科院校志愿，每个院校可以填写六个专业；高中起点专科可以填写三个高职专科院校志愿，每个院校可以填写六个专业；高中起点本科可以填写本科和高职专科各三个志愿，每个院校可以填写六个专业。

填写志愿时，先选择报考院校，并填写“愿否调剂本校其他专业”，然后选择报考专业和该专业的上课地点。

填报艺术类的考生，必须将艺术类专业填在第一志愿第一专业。

填报招生类别为“委托培养”的考生须具备委培生资格。如下图所示(注意：图中出现的数据只是演示样例，仅供参考)：

2.填写志愿信息

提醒：报名结束后，不可修改报考层次、招生类别！

报考层次：专升本 文化程度：高职（专科）学历教育毕业 招生类别：1.统考考生

应试外语语种：英语 意向考区：黄浦区 最终考试考区以实际公布为准

本科志愿	选择报考院校	是否调剂本校其他专业
志愿一	901复旦大学	是
专业	选择报考专业	上课地点
专业一	01汉语言文学	1. 邯郸校区：上海市杨浦区
科类：文史、中医类 学制：三年 考试语种：英语 收费标准：3200元/学年		
招生形式：业余 招生范围：社会招生 备注：		
专业二	请选择	请选择
科类：学制：考试语种：收费标准：		
招生形式：招生范围：备注：		
专业三	请选择	请选择
科类：学制：考试语种：收费标准：		
招生形式：招生范围：备注：		
专业四	请选择	请选择
科类：学制：考试语种：收费标准：		
招生形式：招生范围：备注：		
专业五	请选择	请选择
科类：学制：考试语种：收费标准：		
招生形式：招生范围：备注：		
专业六	请选择	请选择
科类：学制：考试语种：收费标准：		
招生形式：招生范围：备注：		

本科志愿	选择报考院校	是否调剂本校其他专业
志愿二	请选择	请选择
专业	选择报考专业	上课地点
专业一	请选择	请选择
科类：学制：考试语种：收费标准：		
招生形式：招生范围：备注：		
专业二	请选择	请选择
科类：学制：考试语种：收费标准：		
招生形式：招生范围：备注：		
专业三	请选择	请选择
科类：学制：考试语种：收费标准：		
招生形式：招生范围：备注：		
专业四	请选择	请选择
科类：学制：考试语种：收费标准：		
招生形式：招生范围：备注：		
专业五	请选择	请选择
科类：学制：考试语种：收费标准：		
招生形式：招生范围：备注：		
专业六	请选择	请选择
科类：学制：考试语种：收费标准：		
招生形式：招生范围：备注：		

本科志愿	选择报考院校	是否调剂本校其他专业
志愿三	请选择	请选择
专业	选择报考专业	上课地点
专业一	请选择	请选择
科类：学制：考试语种：收费标准：		
招生形式：招生范围：备注：		
专业二	请选择	请选择
科类：学制：考试语种：收费标准：		
招生形式：招生范围：备注：		
专业三	请选择	请选择
科类：学制：考试语种：收费标准：		
招生形式：招生范围：备注：		
专业四	请选择	请选择
科类：学制：考试语种：收费标准：		
招生形式：招生范围：备注：		
专业五	请选择	请选择
科类：学制：考试语种：收费标准：		
招生形式：招生范围：备注：		
专业六	请选择	请选择
科类：学制：考试语种：收费标准：		
招生形式：招生范围：备注：		

上一步 保存, 下一步

填写完成后，点击“保存，下一步”，进入报名信息核对页面。

6.报名信息核对

核对考生基本信息、报考信息、志愿信息正确，核对无误之后点击报名信息预览，进入报名预览界面。如有问题点击“上一步”，修改信息，如下图所示(注意：图中出现的数据只是演示样例，仅供参考)：

上海市成招网上报名系统
shanghai.chengzhaowang.shanghaomingpifong

首页 考生须知 操作手册下载 打印准考证 修改个人资料 退出

1 填写基本信息 2 填写志愿信息 3 报名信息核对 4 报名信息预览 5 网上缴费 6 下载准考证 7 结束

3.报名信息核对

考生基本信息

姓名: [] 性别: 女
证件类型: 身份证 证件号: []
手机号: [] 民族: []
出生日期: [] 政治面貌: 中共党员
职业类别: [] 邮政编码: []
电子邮箱: [] 工作单位: []
户籍地: []
邮寄录取通知书地址: []

报考信息

报考层次: 专升本
原毕业学校: []
原毕业专业名称: []
原毕业证书编号: []
原专业毕业日期: 2019-08-21
文化程度: 高职(专科)学历教育毕业
招生类别: 1 统考生
照顾类型: []

志愿信息

应试外语语种: 英语 意向考区: 黄浦区

本科志愿	选择报考院校	是否调剂本校其他专业
志愿一	901复旦大学	是

专业	报考专业	专业方向	上课地点	科类	学制	考试语种	收费标准	招生形式	招生范围	备注
专业一:	0111111111111111		邯郸路220号/杨/室	中医类	年	英语	2400元/学年	专升本		招生

上一步 核对无误, 下一步

版权所有 上海市教育考试院 接待时间: 周二下午1:30-4:00 周五上午9:00-11:00 (国定节假日除外)
地址: 上海市杨浦区民星路465号 邮政编码: 200433
Copyright 2016 Shanghai Municipal Educational Examinations Authority All Rights Reserved.

咨询电话: 35367070 举报电话: 35367210

7.报名信息预览

考生看到红色字体的“上海成招网上报名信息”和六位流水号，说明基本信息和志愿信

息已填写完成。

须现场信息核对的考生，须在规定时间内去第一志愿学校进行现场信息核对；不需要现场信息核对的考生，如无特殊要求，不需要至第一院校现场信息核对（仔细阅读注意事项，明确是否需要到现场信息核对）。

须现场信息核对的考生，考生需要关注后续在现场信息核对时间和网上缴费时间，报名信息预览页显示的内容，如下图所示(注意：图中出现的数据只是演示样例，仅供参考)：

4.报名信息预览

上海市成招网上报名信息

流水号：[REDACTED]

统考科目：外语、政治、大学语文

您还需在规定时间内至现场信息核对及网上缴费，否则，本次报名无效。

现场信息核对

现场信息核对地点：[REDACTED]

现场信息核对时间：2019-09-14 至 2019-09-17 (每天8:30-16:30)

现场信息核对须带证件：(1) 本人报名时所使用的有效证件；
(2) 学历证书或证明(含复印件)；
(3) 符合政策加分的有关证明或证书；

缴费时间：2019年9月20日8:00至22日23:59

缴费金额：92.0元

缴费状态：未缴费

不需要现场信息核对的考生，考生需要关注后续在网上缴费时间，报名信息预览页显示的内容，如下图所示(注意：图中出现的数据只是演示样例，仅供参考)：

4.报名信息预览

上海市成招网上报名信息

流水号：057451

统考科目：外语、政治、医学综合

您还需在规定时间内进行网上缴费，否则，本次报名无效。

网上缴费信息

缴费时间：2019年9月20日8:00至22日23:59

缴费金额：92.0元

缴费状态：未缴费

考生浏览所填写的信息，如果有误，点击页面下方的“修改信息”按钮，可继续修改基本信息；如确认无误，点击页面下方的“信息提交”，信息认证完成后，完成网上报名。

如下图所示(注意：图中出现的数据只是演示样例，仅供参考)：

报考信息

报考层次： 专升本

原毕业学校： 民量中学

原毕业专业名称： 计算机技术

原毕业证书编号：

原专业毕业日期：

文化程度： 高职（专科）学历教育毕业

招生类别： 1 统考生

照顾类型： 25岁以上

修改信息 信息提交 →

点击“信息提交”按钮，提示如下信息：

上海市成招网上报名信息 ×

请确认您已知晓网上缴费时间并填入下方空格中：

月 日至 月 日

提示：（ **9月20日至9月22日** ）

提交

修改信息 信息提交

须输入缴费的开始日期至截止日期，信息提交通过后，会提示“信息提交成功”，点击“确定”按钮，完成网上报名。

信息 ×

信息提交成功！

确定

上海市成招网

请确认您已知

9 月 20 日至 9 月 22 日

提示：（ **9月20日至9月22日** ）

提交

8.网上缴费

网上报名成功，并且信息审核通过、**报名已确认**的考生；在缴费规定时间内，登录网上报名系统进行网上缴费。

登陆网报系统后，在信息预览页会出现缴费按钮。

报考信息

报考层次： 高职（专科）

原毕业学校：

原毕业专业名称：

原毕业证书编号：

原专业毕业日期：

文化程度： 同等学力（...）

招生类别： 1 统考生

照顾类型： 25岁以上

报名信息已确认 下一步，进入缴费

点击“下一步，进入缴费”会出现缴费页面。

点击“缴费”，选择支付方式中的在线支付，跳转到上海公共支付平台。如下图所示(**注意：图中出现的数据只是演示样例，仅供参考**)：

上海市成人高考招生考试在线缴费

姓名：[] 证件号：[] 手机号：[]

需缴费考试项目：

缴费金额	缴费说明	缴费状态
[]	[]	未缴费

注意：缴费成功后，须退出系统，重新登录查看缴费状态，并拍照留存备查。

返回 缴费

支付方式支持微信、支付宝、银行卡，在线支付报名相关费，选择支付渠道，点击“确认支付”按钮。

系统将生成支付二维码，请考生在 **30 分钟内** 完成支付。

缴费后系统跳转到预览信息页面，或者在缴费页面点击“支付完成”按钮，手动返回，进入信息浏览页面。

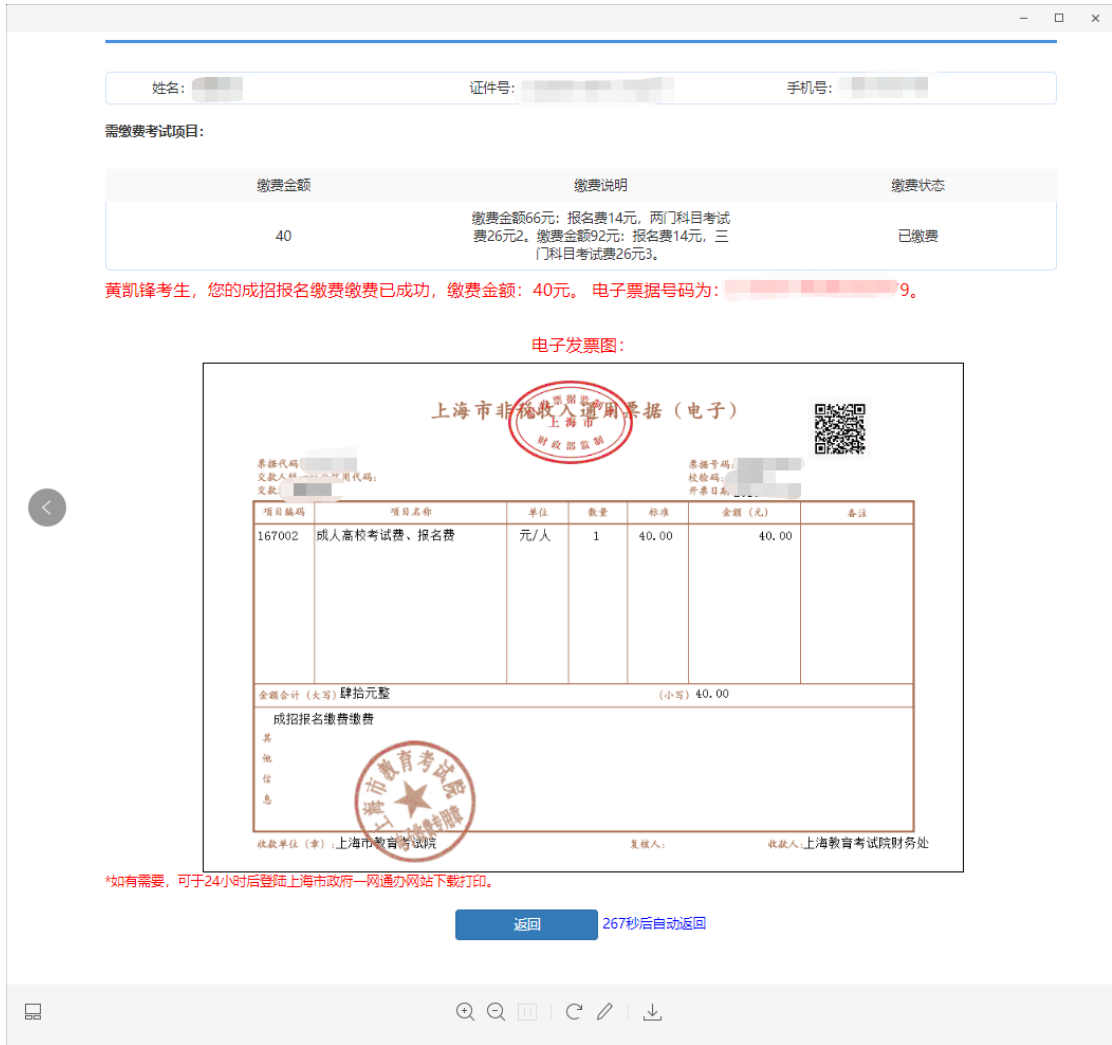

9.准考证下载

报名**已确认已缴费**的考生, 在规定时间内, 登录网上报名系统, 点击“打印准考证”。

6. 下载准考证

打印准考证

证件类型: 身份证 证件号: [redacted]

姓名: [redacted] 手机号: [redacted]

报名号: [redacted] 流水号: [redacted]

[打印准考证](#)

三、注意事项

1、考生不用现场确认，必须同时满足以下条件：

- ① 证件类型必须为身份证；
- ② 考生信息人证比对审核通过；
- ③ 无政策照顾类型或照顾类型仅有年龄加分；
- ④ 学生报考层次为高起专或高起本；
- ⑤ 第一志愿专业非医学类、非艺术类、非体育单招。

2、本次成考报名缴费只能缴费一次，**缴费后不设置退费环节**。

3、网上报名过程中如遇到技术性问题（非技术问题不予回答），可咨询技术 QQ：2679852713；如有关政策性问题，请拨打热线 35367070 进行咨询。咨询时间：9:00-16:00。